

SPETT.LE UFFICIO TERRITORIALE DEL GOVERNO PREFETTURA DI CAMPOBASSO
ALLA REGIONE MOLISE, ASSESSORE VIABILITA E INFRASTRUTTURE
ALLA REGIONE MOLISE, SERVIZIO MOBILITA
ALLA REGIONE MOLISE, SETTORE PROTEZIONE CIVILE
ALLA PROVINCIA DI CAMPOBASSO
SPETT.LE QUESTURA DI CAMPOBASSO
SPETT.LE COMPARTIMENTO POLIZIA STRADALE ABRUZZO E MOLISE L'AQUILA
SPETT.LE POLIZIA STRADALE SEZIONE DI CAMPOBASSO
SPETT.LE CARABINIERI COMANDO PROVINCIALE DI CAMPOBASSO
AL GRUPPO CARABINIERI FORESTALE DI CAMPOBASSO
AL COMANDO PROVINCIALE GUARDIA DI FINANZA DI CAMPOBASSO
AL COMANDO PROVINCIALE VIGILI DEL FUOCO DI CAMPOBASSO
AL S.E.T. C.O. / 118 MOLISE
ALLA MOTORIZZAZIONE CIVILE DI CAMPOBASSO
ALL' ACI DI CAMPOBASSO
SPETT.LE TRASPORTOUNITO
A AFFARI GENERALI ST-ABRUZZO - MOLISE
AL CAPO CANTONIERE CAPO SQUADRA TESTA FRANCO MARIO
SPETT.LE CARABINIERI COMANDO COMPAGNIA LARINO
AL COMANDO STAZIONE CARABINIERI DI RIPABOTTONI
SPETT.LE STAZIONE CARABINIERI DI LUCITO
AL CAPO CANTONIERE SORVEGLIANTE TESTA DOMENICO
AL CCISS
A CENTRO B - NUCLEO A AGR CAMPOBASSO
A CENTRO B AGR CAMPOBASSO
ALLA SALA OPERATIVA AGR CAMPOBASSO
ALLA SALA SITUAZIONI - DG ANAS
AL SERVIZIO AL CLIENTE MOLISE
AL SERVIZIO RAPPORTI CON LA STAMPA - DG ANAS
A SUPPORTO TECNICO AGR CAMPOBASSO
AL COMUNE DI LUPARA
AL COMUNE DI MORRONE DEL SANNIO
SPETT.LE DIVISIONE CANTIERI STRADALI SRL

Struttura Territoriale Abruzzo e Molise

Area Gestione Rete Molise

Via M.Romano snc - 86100 Campobasso - T [+39] 08744301 - F [+39] 0874430420
Pec anas.molise@postacert.stradeanas.it - www.stradeanas.it

Anas S.p.A. - Gruppo Ferrovie dello Stato Italiane

Società con socio unico soggetta all'attività di direzione e coordinamento di Ferrovie dello Stato Italiane S.p.A. e concessionaria ai sensi del D.L. 138/2002 (convertito con L. 178/2002)

Sede Legale: Via Monzambano, 10 - 00185 Roma - T [+39] 06 44461 - F [+39] 06 4456224
Pec anas@postacert.stradeanas.it
Cap. Soc. € 2.269.892.000,00 - Iscr. R.E.A. 1024951 - P.IVA 2133681003 - C.F. 80208450587



OGGETTO

Cantiere - Interventi su sovrastruttura stradale e pavimentazione

* Tratta SS 647 FONDO VALLE DEL BIFERNO dal km 43+300 al km 43+500, -, Corsie: tutte
Provvedimenti: limite massimo di velocità 40Km/h, senso unico alternato mediante impianto
semaforico o movieri, divieto di sorpasso autoveicoli

Con riferimento all'oggetto, si trasmette l'Ordinanza n. **1/2020/CB**

ORDINANZA N. 1/2020/CB

RESPONSABILE AREA GESTIONE RETE

PREMESSO

- che, nell'ambito dei lavori di manutenzione ordinaria delle opere d'arte, sono previsti interventi per la manutenzione e revisione dei giunti di dilatazione dei viadotti;
- che l'Impresa appaltatrice Divisione Cantieri Stradali S.r.l, con nota in data 8/1/2020, al fine di eseguire i suddetti interventi, ha chiesto l'emissione di ordinanza per disporre l'istituzione del senso unico alternato, regolato da impianto semaforico dal km 43+300 al km 43+500;

VISTO

- il D.Lgs. n. 285 del 30/04/1992;
 - il Regolamento di Esecuzione approvato con D.P.R. del 16/12/1992 n. 495;
 - gli artt. 5 comma 3 e 6 comma 4 del D.Lgs. n. 285 del 30/04/1992;
 - il D.M. del 10 luglio 2002 contenente il "Disciplinare tecnico relativo agli schemi segnaletici, differenziati per categoria di strada, da adottare per il segnalamento temporaneo";
 - il Decreto del Ministero del Lavoro e delle Politiche Sociali del 22 gennaio 2019 pubblicato sulla Gazzetta Ufficiale n° 37 in data 13 febbraio 2019 recante l'Individuazione della procedura di revisione, integrazione e apposizione della segnaletica stradale destinata alle attività lavorative che si svolgono in presenza di traffico veicolare";
 - il parere favorevole, di cui all'istruttoria tecnica in atti, del Direttore dei Lavori e Direttore del Centro di Manutenzione;
- La procura del 01/10/2019, repertorio n. 84134

CONSIDERATO

che è necessario procedere alla emissione di formale ordinanza per disporre le limitazioni descritte in premessa;

ORDINA

* limite massimo di velocità di 40Km/h, divieto di sorpasso per autoveicoli, senso unico alternato mediante impianto semaforico o movieri su SS 647 FONDO VALLE DEL BIFERNO dal km 43+300 al km 43+500, -, su tutte le corsie a partire dalle ore 08:00 del 14/01/2020 fino alle ore 17:00 del 20/01/2020; interesserà tutti gli utenti.

L'impresa Divisione Cantieri Stradali srl è incaricata dell'esecuzione della presente Ordinanza e provvederà alla installazione e manutenzione di tutta la necessaria segnaletica nel rispetto delle norme previste dal Nuovo Codice della Strada (D. L.vo 30/06/1992 n° 285 e s.m.i.) e relativo Regolamento di attuazione (D.P.R. 16/12/1992 n° 495 e s.m.i.), nonché nel rispetto del Decreto del Ministero delle Infrastrutture e dei Trasporti 10 luglio 2002 e del Decreto del Ministero del Lavoro e delle Politiche Sociali del 22 gennaio 2019.

L'impresa esecutrice, provvederà a mantenere costantemente efficace, sia di giorno che di notte, la segnaletica stradale nonché l'impianto semaforico. La stessa impresa dovrà, al termine di ogni singolo periodo previsto per eseguire le opere, rimuovere la segnaletica stradale al fine di ripristinare le normali condizioni di circolazione del traffico stradale.

L'impresa esecutrice che istituisce il cantiere nella tratta interessata dai lavori, dovrà comunicare giornalmente alla Sala Operativa Compartimentale (0874-430279 / 280) l'inizio e il fine tratto effettivo interessato dai lavori nonché lo schema segnaletico adottato.

L'impresa esecutrice, resta unica responsabile per eventuali danni a persone o cose, sollevando l'ANAS S.p.A. da qualsiasi pretesa, anche giudiziaria, avanzata da terzi relativamente all'esecuzione dei lavori oggetto dell'appalto. Inoltre, sarà a carico della stessa impresa tutto quanto necessario per la regolamentazione del traffico con proprio personale nell'eventualità del passaggio dei mezzi di soccorso adibiti a particolari urgenze o in caso di particolare intensità del traffico.

La suddetta impresa ha comunicato che il responsabile del cantiere è il sig. Maurizio Iaconianni. Per l'attivazione del predetto responsabile dovrà essere contattato la Sala Operativa Compartimentale al recapito telefonico 0874-430179 / 280.

La presente Ordinanza:

- viene affissa all'albo dell'Anas S.p.A - Struttura Territoriale Abruzzo e Molise - Area Gestione Rete Molise;
- verrà notificata agli utenti a mezzo di installazione degli appositi segnali stradali previsti dalla vigente normativa;
- viene trasmessa agli Enti vari, al CCISS e all'ufficio stampa Anas S.p.A che provvederà a darne ampia e tempestiva diffusione attraverso i mezzi di comunicazione disponibili a livello nazionale e locale.

Sono incaricati di fare osservare la presente ordinanza, i funzionari e gli agenti di cui all'art. 12 del Nuovo Codice della Strada (D.L.vo 30/06/1992 n. 285 e s.m.i.).

RESPONSABILE AREA GESTIONE RETE
(MASSIMILIANO CAMPANELLA)

MAPPA COROGRAFICA
SS 647 FONDO VALLE DEL BIFERNO
Dal km. 43300 al km. 43500



TAVOLA 66

Lavori sulla carreggiata con transito a senso unico alternato regolato da impianto semaforico

NOTA: la sezione disponibile, inferiore a 5,60 m, richiede la segnalazione di senso unico alternato

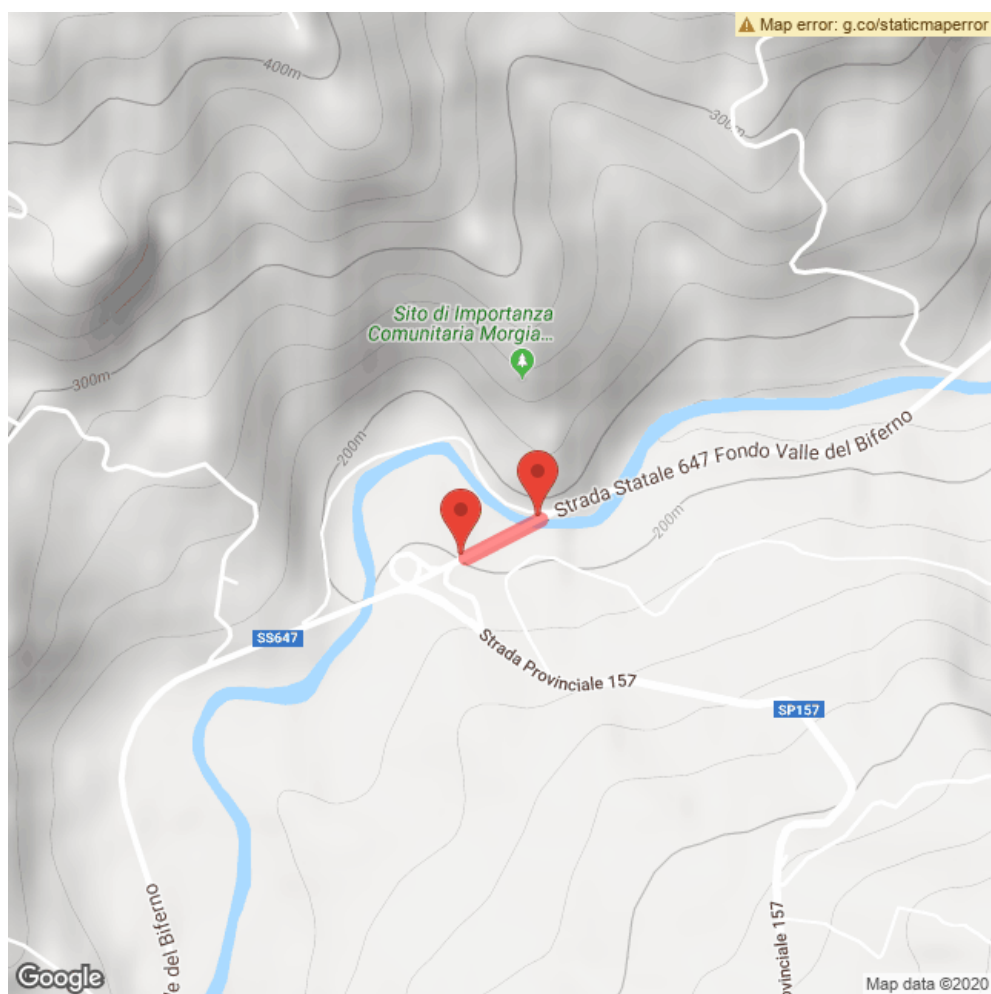
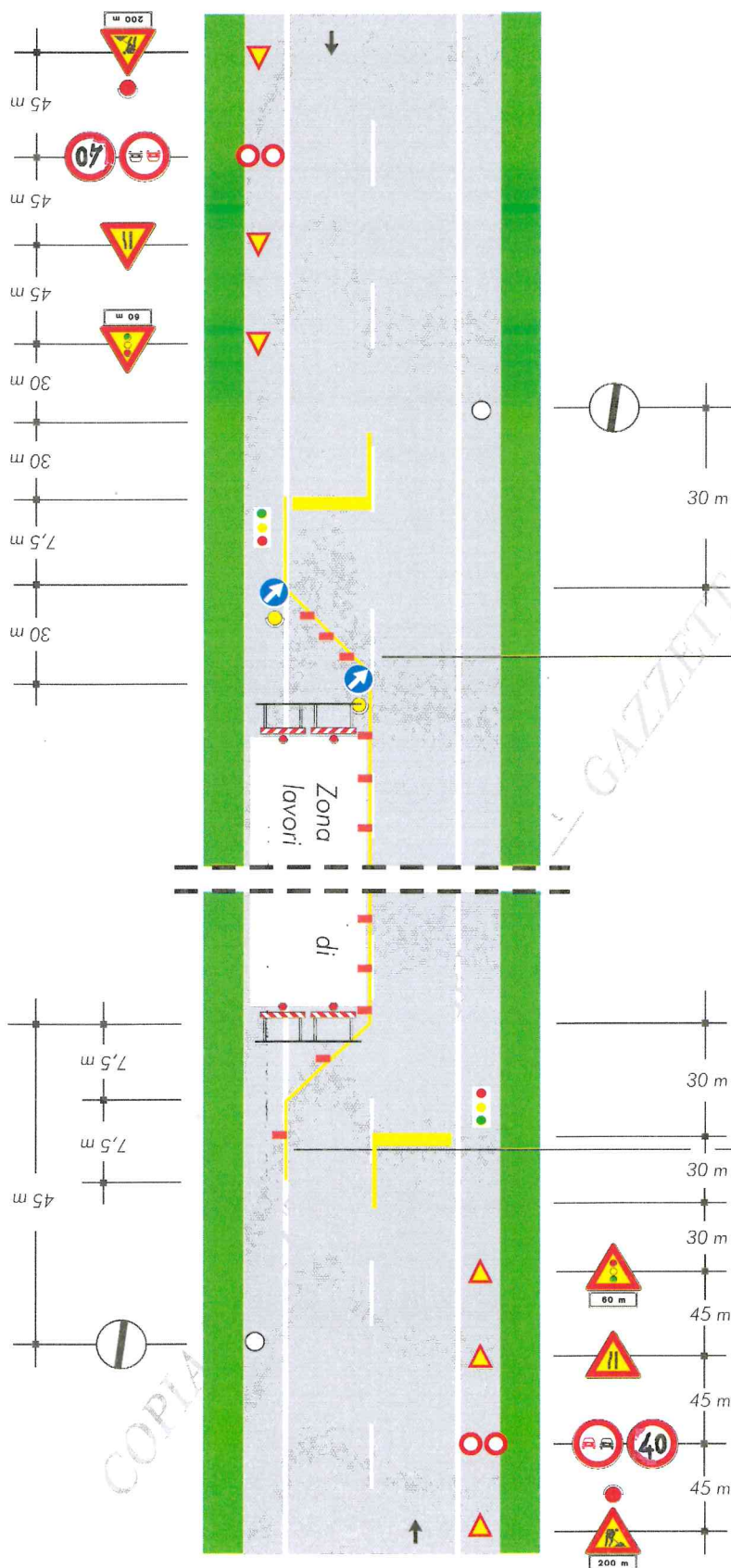

per lavori di durata

- ≤ 2 gg. coni
- > 2 gg. delineatori flessibili

Solo per lavori di durata > 7 gg. Segnaletica orizzontale temporanea